

PLANOS DE LEVANTAMIENTO
RECONSTRUCCION HIPOTETICA,



UNIVERSIDAD SANTO
TOMAS DE AQUINO
BUCARAMANGA
FACULTAD ARQUITECTURA

Proyecto de
Grado

ASESOR PROYECTUAL
SERGIO TAPIAS URIBE

ASESOR METODOLOGIA:
IVONNE DUQUE

ASESOR TECNICAS DE INVESTIGACION:
PEDRO GOMEZ BEJARANO

ASESOR SEMINARIO : HERNANDO
LADINO BARRIGA

PRESENTADO POR:

EMEL AREVALO
SANABRIA

2120039

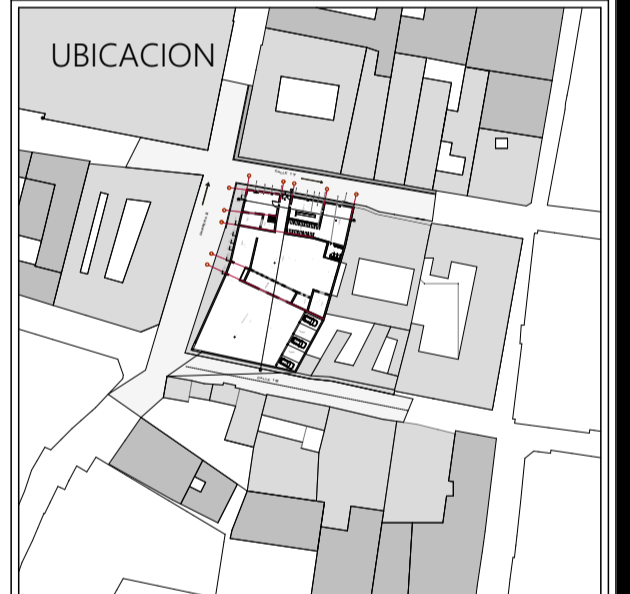

FECHA:

13 de Noviembre 2018

CONVENCIONES:

PLANTA
HIPOTETICA
CASA UJUETA

PLANO N°:

10/13

ESCALA:

1_100

CALLE 18

CARRERA 2

CALLE 17

LA

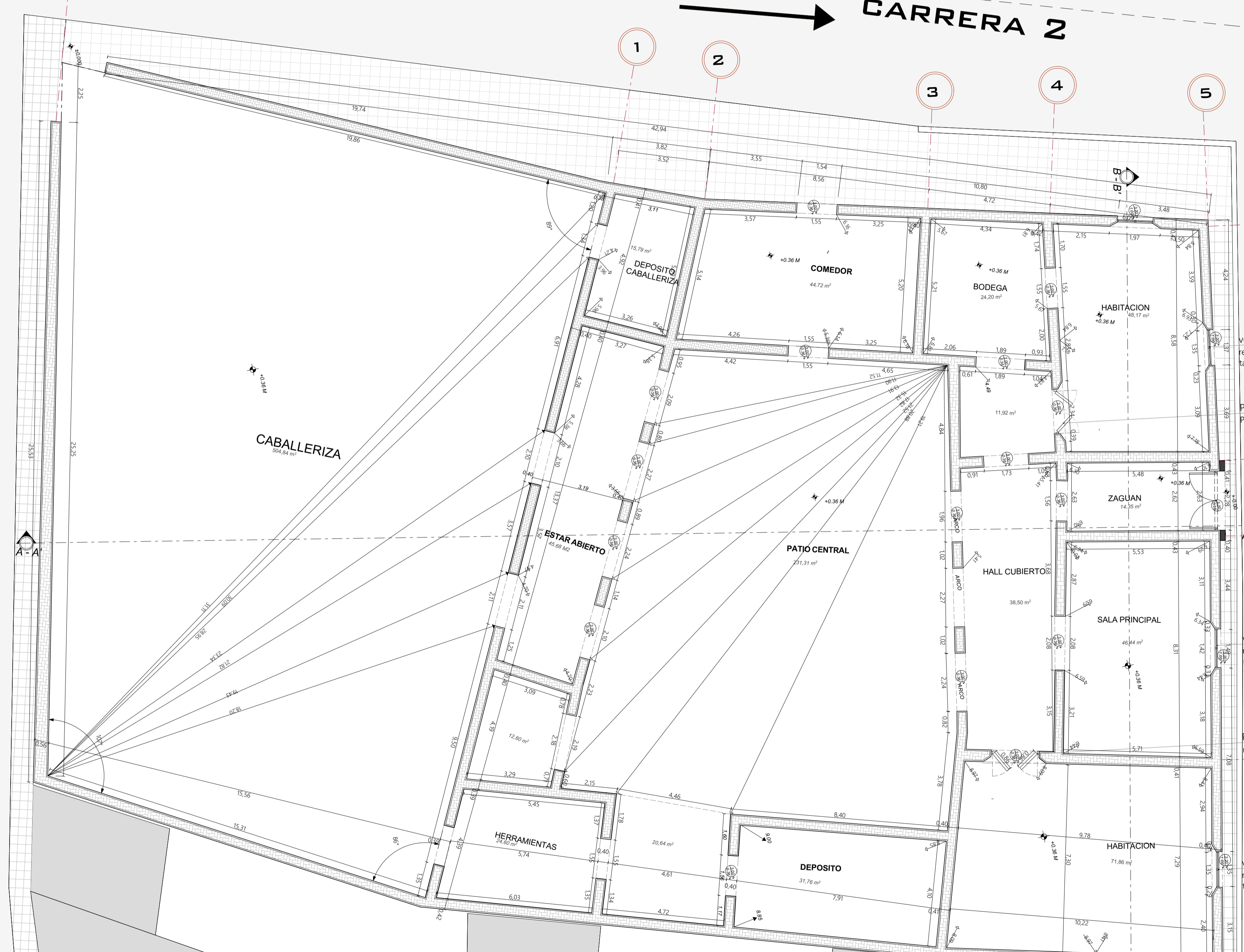

| ESPACIO | AREA |
|----------------------|----------|
| ZAGUAN | 14.35 M2 |
| HALL CUBIERTO | 38.52 M2 |
| HABITACION 1 | 48.17 M2 |
| HABITACION 2 | 71.86 M2 |
| SALA PRINCIPAL | 46.44 M2 |
| BODEGA | 11.92M2 |
| BODEGA | 24.20M2 |
| COMEDOR | 44.72M2 |
| DEPOSITO CABALLERIZA | 15.72M2 |
| ESTAR ABIERTO | 45.68M2 |
| DEPOSITO | 12.60M2 |
| HERRAMIENTAS | 24.60M2 |
| COCINA | 20.64M2 |
| DEPOSITO | 31.76M2 |
| PATIO CENTRAL | 231.31M2 |
| CABALLERIZA | 504.84M2 |

Suministrado en planeacion de santa marta,
Levantamiento por: Arquitecto, Alvaro Ospina